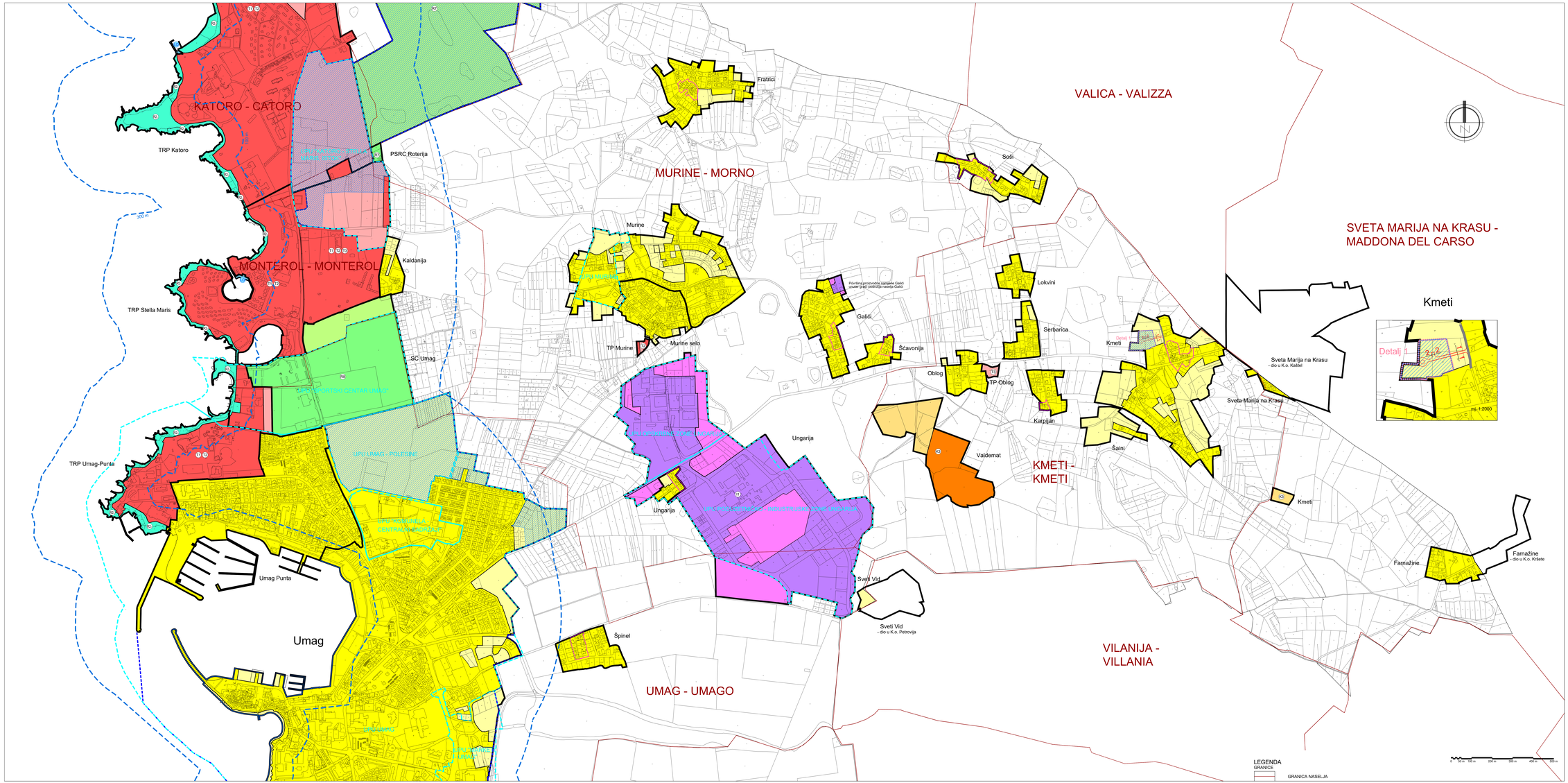

LEGENDA

GRANICE

- GRANICA NASELJA
- GRAĐEVINSKO PODRUČJE
- GRAĐEVINSKO PODRUČJE - IZGRAĐENI DIO
- GRAĐEVINSKO PODRUČJE - NEIZGRAĐENI DIO
- LINIJA OBALE
- PODRUČJE ZA KOJI SU PROPISANI UVJETI PROVEDBE ZAHVATA U PROSTORU S DETALJNOŠĆU I PROPISANOM ZA URBANISTIČKI PLAN UREĐENJA
- ZAŠTIĆENO OBALNO PODRUČJE MORA - PROSTOR OGRANIČENJA
- PODRUČJE OBVEZNE IZRADE PROSTORNOG PLANA UŽEG PODRUČJA
- PROSTORNI PLAN UŽEG PODRUČJA - NA SNAZI
- ZBIJENI DIO NASELJA

RAZVOJ I UREĐENJE PROSTORA

GRAĐEVINSKA PODRUČJA NASELJA

izgrađeni dio / neizgrađeni uređeni dio

- GRAĐEVINSKA PODRUČJA NASELJA I IZDVOJENI DIJELOVI GRAĐEVINSKIH PODRUČJA NASELJA

IZDVOJENA GRAĐEVINSKA PODRUČJA IZVAN NASELJA

izgrađeni dio / neizgrađeni uređeni dio

- I1 — GOSPODARSKA PROIZVODNA NAMJENA
  I1 - pretežito industrijska
- K3 — GOSPODARSKA POSLOVNA NAMJENA
  K3 - komunalno servisna
- T1 — GOSPODARSKA UGOSTITELJSKO TURISTIČKA NAMJENA
  T1 - hotel, T2 - turističko naselje, T3 - kamp
- R7 — SPORTSKA NAMJENA
  R7 - polivalentni sportsko-rekreacijski centar
  R8 - sportski centar
- R2 — POSEBNO RAZGRANIČENA SPORTSKO REKREACIJSKA NAMJENA U IZDVOJENIM GRAĐEVINSKIM PODRUČJIMA
  R2r - prirodna plaža
  R2ı - uređena plaža
- LO — LO - luka otvorena za javni promet - kopneni dio
- NEIZGRAĐENI NEUREĐENI DIO GRAĐEVINSKOG PODRUČJA

K.o. Umag

Županija: Grad:	ISTARSKA ŽUPANIJA GRAD UMAG-UMAGO
Naziv prostornog plana:	IZMJENE I DOPUNE PROSTORNOG PLANA UREĐENJA GRADA UMAGA
Naziv kartografskog prikaza:	K.O. Umag Granice građevinskih područja
Broj kartografskog prikaza: 4.1.b	Mjerilo kartografskog prikaza: 1 : 5 000
Odluka predstavničkog tijela o donošenju plana (službeno glasilo): "Službene novine Grada Umaga-Umago", br. 15/21	Odluka predstavničkog tijela o donošenju plana (službeno glasilo): "Službene novine Grada Umaga-Umago", br. 4/25
Javna rasprava (datum objave): 28.02.2023.	Javni uvid (datum od - do): od: 8.03.2023. do: 6.04.2023.
Ponovna javna rasprava (datum objave): 11.02.2024.	Ponovni javni uvid (datum od - do): od: 19.02.2024. do: 4.03.2024.
Pečat tijela odgovornog za provođenje javne rasprave:	Odgovorna osoba za provođenje javne rasprave (ime, prezime i potpis): Diego Banković
Suglasnost na prostorni plan prema članku 108. Zakona o prostornom uređenju ("Narodne novine" br. 153/13, 65/17, 114/18, 39/19, 98/19 i 67/23)	
Klasa: 350-02/24-09/2 Ur.broj: 531-06-1-25-5 Datum: 14.03.2025.	
Pravna osoba koja je izradila plan:	Urban Plan d.o.o.
Pečat pravne osobe koja je izradila plan:	Odgovorna osoba (ime, prezime i potpis):
Broj elab.: U-9/2021	Jasminka Peharda-Doblanović, dipl.ing.arh.
Odgovorni voditelj izrade nacrta prostornog plana:	Jasminka Peharda-Doblanović, dipl.ing.arh.
Stručni tim u izradi plana:	Jasminka Peharda-Doblanović, dipl.ing.arh. Eli Milan, dipl.ing.arh. Suzana Brnabić, arh.teh.
Pečat predstavničkog tijela:	Predsjednik predstavničkog tijela (ime, prezime i potpis): Ivan Belušić
Istovjetnost ovog prostornog plana s izvornikom ovjerava (ime, prezime i potpis):	Pečat nadležnog tijela:

Urban plan